

 **PPA** PARCEIROS
PELA AMAZÔNIA

RELATÓRIO PERIÓDICO #16

Trimestres 2 e 3 • 2025

Índice

03 CONTEXTO

05 DESTAQUES
DO TRIMESTRE

15 COMO TRAZEMOS
VALOR PARA AS
AMAZÔNIAS?

19 CONTATO

04 MAPA
DOS TERRITÓRIOS

14 RESULTADOS
EM NÚMEROS

18 REDE PPA

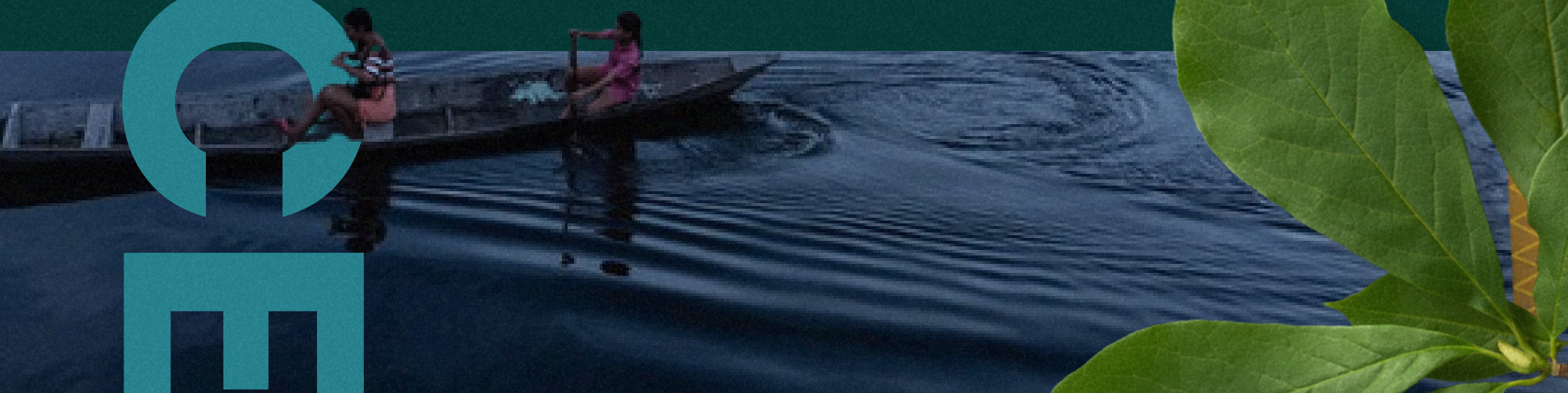

Entre abril e setembro de 2025, apesar de desafios logísticos e climáticos, a PPA alcançou avanços concretos nas frentes comunitárias, produtivas e institucionais, mantendo lideranças locais, jovens e mulheres no centro das decisões.

Os resultados incluem 8,9 milhões de hectares sob melhor manejo, 12.882 pessoas beneficiadas, 31 produtos apoiados e US\$ 580 mil mobilizados. O período também consolidou aprendizados em governança e planejamento.

Institucionalmente, destacam-se a publicação do Relatório de Atividades 2024, o início da parceria com a Dow em Breu Branco (PA) e a elaboração do Manual de Atuação Territorial.

O próximo ciclo focará na intensificação do monitoramento técnico, fortalecimento de cadeias produtivas locais e consolidação de indicadores de impacto, ampliando a bioeconomia de base comunitária e em sinergia com a COP 30.

A PPA reafirma sua vocação de atuar de forma integrada, a partir dos territórios, fortalecendo comunidades, parcerias e soluções para uma Amazônia mais resiliente.



Territórios de atuação PPA

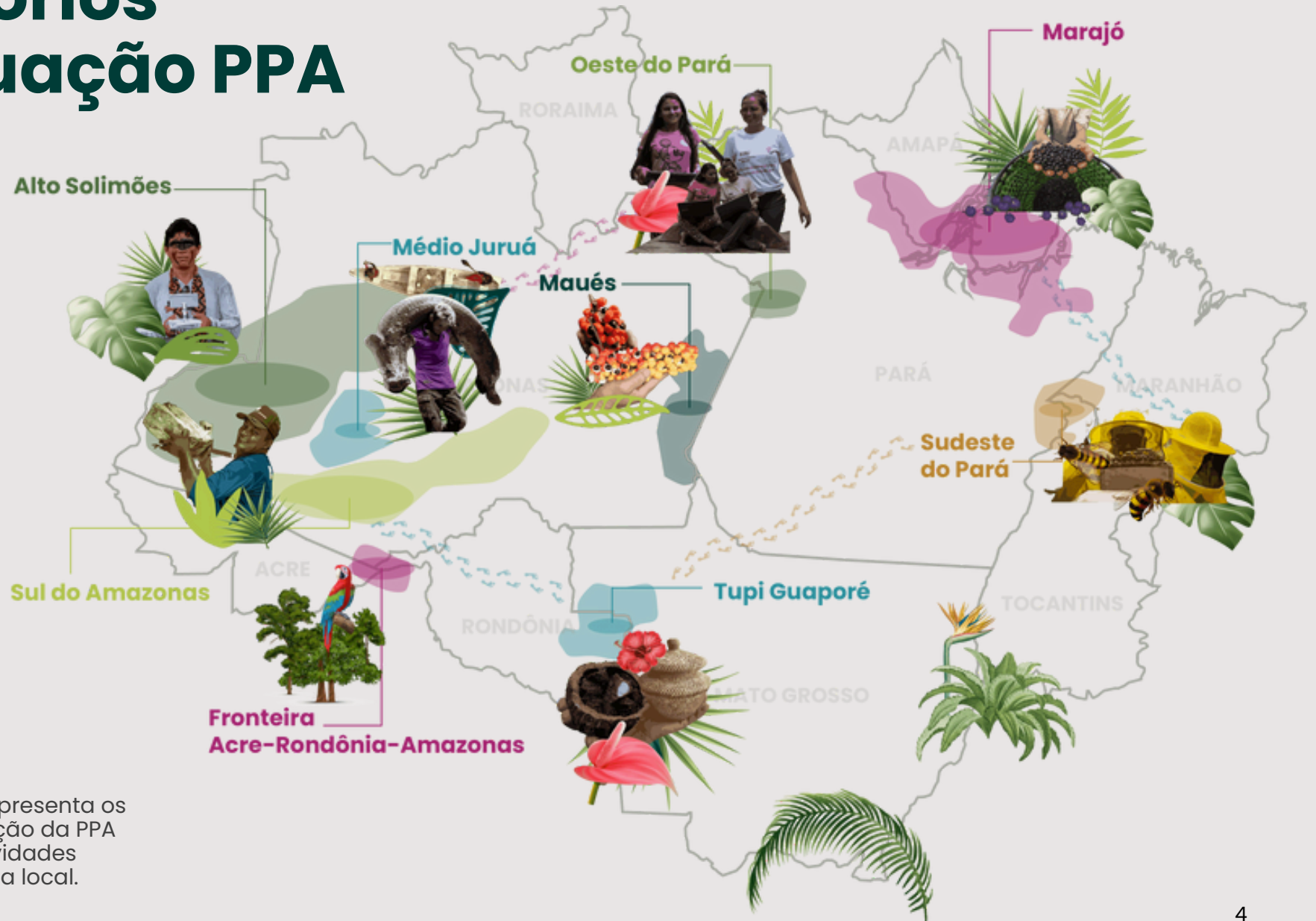

O mapa ao lado apresenta os territórios de atuação da PPA e as principais atividades realizadas em cada local.



Destques do Trimestre

Diálogo, presença e diversidade na Amazônia

Entre abril e setembro de 2025, a PPA intensificou sua atuação como ponte estratégica na Amazônia, conectando lideranças, sociedade civil e setor privado. O período foi marcado por eventos que reforçaram o protagonismo amazônico e as conexões humanas, pilares da Plataforma.

A PPA coordenou seis encontros do **GT de Bioeconomia da Uma Concertação pela Amazônia**, focando em financiamento, ordenamento territorial, empreendedorismo e liderança feminina, garantindo a presença de vozes da floresta na agenda nacional da bioeconomia.

Em junho, promoveu o **Café com Lideranças no TEDx Amazônia**, reunindo indígenas, ribeirinhos, quilombolas e comunitários para debater mudanças climáticas e justiça socioambiental, e permitindo a participação de seis representantes comunitários no evento.



Também em junho, em parceria com o CIFOR-ICRAF, realizou o workshop **“Mulheres Rurais e Resiliência Climática”**, que reuniu 57 mulheres de 27 municípios paraenses, destacando o protagonismo feminino nas soluções locais e o compromisso da PPA com a inclusão de gênero.

Em julho, foi co-realizadora da **Semana do Clima da Amazônia**, articulando mesas sobre desenvolvimento integrador com a Concertação e sobre bioeconomia com a Assobio, reforçando seu papel como articuladora de vozes diversas.

O ciclo encerrou com a participação no **Bioeconomy Amazon Summit (BAS)**, em Manaus, onde a PPA integrou mesas sobre novos arranjos financeiros e gênero, regeneração e sociobioeconomia, resultando em novas conexões estratégicas e fortalecimento da rede regional.

No total, foram seis agendas de engajamento que conectaram múltiplos territórios, ampliando o alcance das vozes amazônicas e transformando o diálogo em ação.



Parceria com a Dow promove novas soluções no Pará

A PPA iniciou, neste trimestre, uma parceria estratégica com a **Dow**, marcando um novo ciclo de colaboração entre o setor privado e a agenda socioambiental da Amazônia.

O programa **Conservação que Transforma**, desenvolvido em **Breu Branco (PA)**, une conservação ambiental, inclusão produtiva e empreendedorismo sustentável em um modelo que valoriza a governança participativa e o protagonismo local.

Foi realizado no município um encontro para diálogo com atores locais, que reuniu **mais de 40 representantes de comunidades**, organizações da sociedade civil, setor público e iniciativa privada. O evento apresentou os primeiros passos do projeto e promoveu um diálogo aberto sobre soluções territoriais baseadas na natureza, geração de renda e fortalecimento institucional das organizações comunitárias.





A parceria amplia o alcance da atuação territorial da PPA e reforça seu papel como plataforma de convergência entre empresas, comunidades e parceiros locais, articulando conhecimento técnico, investimento e escuta ativa.

“Nosso compromisso é co-criar soluções que respeitem a dinâmica da floresta e promovam o desenvolvimento sustentável a partir do território.”

— **Alexandre Prata**
Gerente de Sustentabilidade da Dow.

A parceria amplia o alcance da atuação territorial da PPA e reforça seu papel como plataforma de convergência entre empresas, comunidades e parceiros locais, articulando conhecimento técnico, investimento e escuta ativa.

Governança fortalecida e novas perspectivas para o futuro da PPA

A última reunião do **Conselho Deliberativo da PPA** consolidou um momento importante de reflexão e alinhamento estratégico sobre os rumos da Plataforma. O encontro debateu temas centrais como renovação de lideranças, sustentabilidade financeira, transparência e posicionamento institucional de médio e longo prazo.

O Conselho, hoje composto por quatro membros ativos, segue como espaço fundamental para o fortalecimento da governança da PPA, garantindo a pluralidade de visões e a consistência das decisões estratégicas. A reunião também destacou a necessidade de consolidar a PPA como plataforma de articulação de impacto sistêmico, capaz de traduzir a complexidade territorial da Amazônia em soluções práticas, inclusivas e replicáveis.

“A PPA vive um momento de amadurecimento. É hora de pensar o futuro com clareza — fortalecendo sua base e ampliando sua capacidade de influenciar agendas de impacto na região.”

— **Fábio Deboni**

Membro do Conselho Deliberativo da PPA

O encontro reafirmou a importância de um modelo de governança colaborativo, transparente e conectado aos territórios, garantindo que cada avanço institucional da PPA se traduza em valor compartilhado para a Amazônia e seus povos.



Avanços nas iniciativas promovem resultados que fortalecem territórios e cadeias sustentáveis

Fortalecimento territorial e soluções locais

Os programas Paricá, Ingá e Território Médio Juruá deram continuidade a estratégias de fortalecimento institucional e manejo sustentável. O Programa Paricá formalizou cinco projetos do Edital de Soluções Locais, apoiando cadeias da agricultura familiar, meliponicultura e açaí. A realização do Workshop de Indicadores de Área alinhou metodologias de monitoramento e consolidou o diálogo entre parceiros locais.

Em Juruti, o Projeto Ingá consolidou o Observatório de Indicadores de Sustentabilidade (IJUS) como referência em governança territorial e promoveu oficinas técnicas e entregas de insumos a 52 famílias, fortalecendo os Sistemas Agroflorestais (SAFs) e o planejamento produtivo.

No Médio Juruá, a 37ª Reunião do Fórum Territorial reuniu 48 representantes de 32 organizações e resultou em deliberações importantes para as cadeias de murumuru, andiroba e pirarucu, com destaque para a aquisição de um quebrador de murumuru, ampliando o beneficiamento local e o protagonismo feminino.



Governança comunitária e integração produtiva

O Projeto Aliança Guaraná de Maués (AGM) consolidou sua estrutura de governança por meio da Secretaria Executiva e do Fundo AGM, que financiou três novos projetos comunitários voltados a viveiros, turismo de base comunitária e artesanato sustentável, somando R\$ 69 mil investidos.

O evento III Puxirum mobilizou mais de 100 participantes e promoveu o plantio de 300 mudas, associando conservação ambiental e serviços públicos locais. A retomada do programa “Hora AGM” na rádio e o uso de canais digitais ampliaram o alcance da comunicação com as comunidades, reforçando a transparência e o engajamento territorial.

Negócios de impacto e bioeconomia amazônica

Os programas voltados ao empreendedorismo sustentável avançaram no apoio técnico e na integração com mercados. O Lab de Impacto realizou entrevistas com 17 negócios da chamada 2025, visitas técnicas em quatro estados (AM, PA, RO e MT) e uma ação de cliente oculto para avaliar estratégias de venda e posicionamento.

Já o Programa Sociobioeconomia na Amazônia mobilizou 261 participantes no Fórum Ativacred em Breves (PA) e promoveu oficinas sobre o PNAE em sete municípios do Marajó, preparando também os Fóruns do PAA em Santarém e Belém. A assessoria técnica acompanhou 29 negócios comunitários em temas de gestão, crédito e agroindustrialização, além de promover a Oficina de Diagnóstico de Gênero no Xingu.



**4.704.498
HECTARES**

DE ÁREAS RESTAURADAS
E/OU CONSERVADAS

**1.708 PESSOAS
BENEFICIADAS**

SOCIOECONOMICAMENTE E
MOBILIZADAS EM ATIVIDADES LOCAIS

**22 CADEIAS
E ORGANIZAÇÕES
PRODUTIVAS**

FORTELECIDAS EM GOVERNANÇA, GESTÃO
E COMERCIALIZAÇÃO

**R\$ 150 MIL
MOBILIZADOS**

EM AÇÕES DE APOIO DIRETO
E INVESTIMENTOS LOCAIS

**263 PESSOAS
CAPACITADAS**

EM OFICINAS, CURSOS E TREINAMENTOS

**5 FÓRUNS E ESPAÇOS
DE ARTICULAÇÃO**

REGIONAL CONSOLIDADOS NOS TERRITÓRIOS

**4 CANAIS DE
COMERCIALIZAÇÃO**

ESTRUTURADOS E

**7 PARCERIAS
INSTITUCIONAIS FIRMADAS**



Como trazemos
valor para as
AMAZÔNIAS?







BIOECONOMIA

+86 produtos da sociobioeconomia apoiados



Do açaí ao artesanato: impulsionamos cadeias sustentáveis, valorizando saberes tradicionais e pequenos produtores.

-  Economia diversa
-  Conexão com territórios
-  Sabedoria ancestral

RESTAURAÇÃO FLORESTAL

Natureza em regeneração



Recuperamos áreas degradadas com espécies nativas e regeneração natural.

-  Menos pressão sobre o extrativismo
-  Mais renda e biodiversidade
-  Sustentabilidade em ciclos

AGROECOLOGIA E SAF'S

Produção com propósito



Incentivamos agroflorestas e práticas agroecológicas que: Geram renda, recuperam solos e conservam florestas.

-  Comunidades mais resilientes
-  Frutos cultivados com qualidade e sustentabilidade

MITIGAÇÃO E ADAPTAÇÃO ÀS MUDANÇAS CLIMÁTICAS

Ação climática na prática

Iniciativas de valorização dos serviços ambientais e soluções hídricas fortalecem territórios.

-  Kits Camelo do projeto INGÁ
-  Carbono Insetting
-  Produtores se empoderando frente à crise climática



VIVÊNCIAS NO TERRITÓRIO

Atuamos em diferentes territórios amazônicos, promovendo conexões reais com as comunidades e compreendendo os desafios locais de perto.

CO-DESIGN, MONITORAMENTO E AVALIAÇÃO

Desenvolvemos projetos com uma metodologia robusta, baseada em indicadores de impacto, garantindo resultados mensuráveis e melhoria contínua.

ACESSO A CONHECIMENTOS E OPORTUNIDADES

Conectamos empreendedores e organizações a conteúdos estratégicos, capacitações e investimentos que fortalecem iniciativas sustentáveis.

METODOLOGIAS PARTICIPATIVAS PARA GESTÃO DE PARCERIAS

Priorizamos a construção coletiva, fortalecendo relações estratégicas e garantindo que soluções sejam alinhadas às necessidades de todos.

EVENTOS E NETWORKING QUALIFICADOS

Criamos espaços de troca entre **negócios, investidores e especialistas**, impulsionando parcerias e oportunidades no ecossistema de impacto.

EMPRESAS



ORGANIZAÇÕES COMUNITÁRIAS



SOCIEDADE CIVIL



PARCEIROS TÉCNICOS

MJV

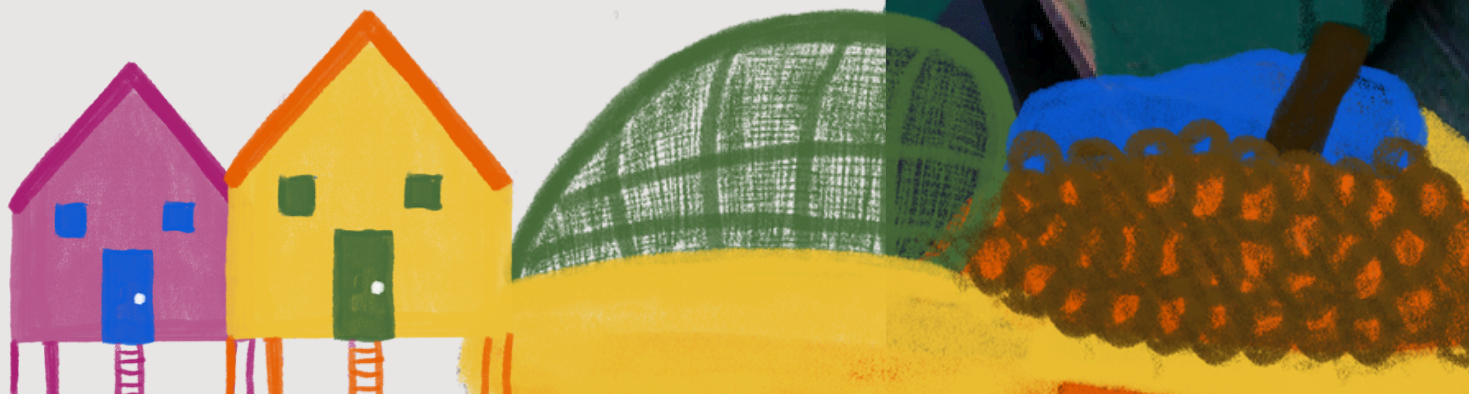



[@parceirosamazonia](https://www.instagram.com/parceirosamazonia)



[/parceirospelaamazonia](https://www.linkedin.com/company/parceiros-pela-amazonia)



[Participe de nossa comunidade no Whatsapp](#)



[Não perca nenhuma novidade! Assine a newsletter.](#)

Entre em contato pelo e-mail contato@ppa.org.br

Para mais informações, acesse: ppa.org.br

